Уважаемые жители г. Усолье-Сибирское и Усольского района!

За прошедшую неделю в г. Усолье-Сибирское и Усольском районе произошло 2 пожара! Благодаря бдительности очевидцев и слаженной работе подразделений пожарной охраны, погибших и травмированных на пожарах допущено не было.

09 января пожарно-спасательные подразделения ликвидировали возгорание автомобиля по проспекту Космонавтов в г. Усолье-Сибирское. Дознавателями МЧС России установлено, что пожар произошёл по причине неисправности предпускового подогревателя легкового автомобиля.

10 января по причине неисправности отопительной печи произошло возгорание в одном из частных жилых домов в районном СНТ «Сибиряк». В результате пожара строение получило значительные повреждения.

Уважаемые жители, сотрудники МЧС России по г. Усолье-Сибирское и Усольскому району напоминают гражданам о том, что при обогреве жилья не следует перекаливать печи, сушить дрова вблизи печи, применять при растопке легковоспламеняющиеся жидкости, поручать присмотр за печами детям.

Во избежание трагедии рекомендуем гражданам проверить в своих домах исправность печей, электрооборудования, а также установить в домах и технических помещениях дымовые пожарные извещатели.

О пожаре незамедлительно сообщайте в пожарную охрану по номеру «01» или «101»! Берегите себя и своих близких!

С уважением,
Государственный пожарный надзор по
г. Усолье-Сибирское и Усольскому району,
ОГКУ «Пожарно-спасательная служба
Иркутской области».
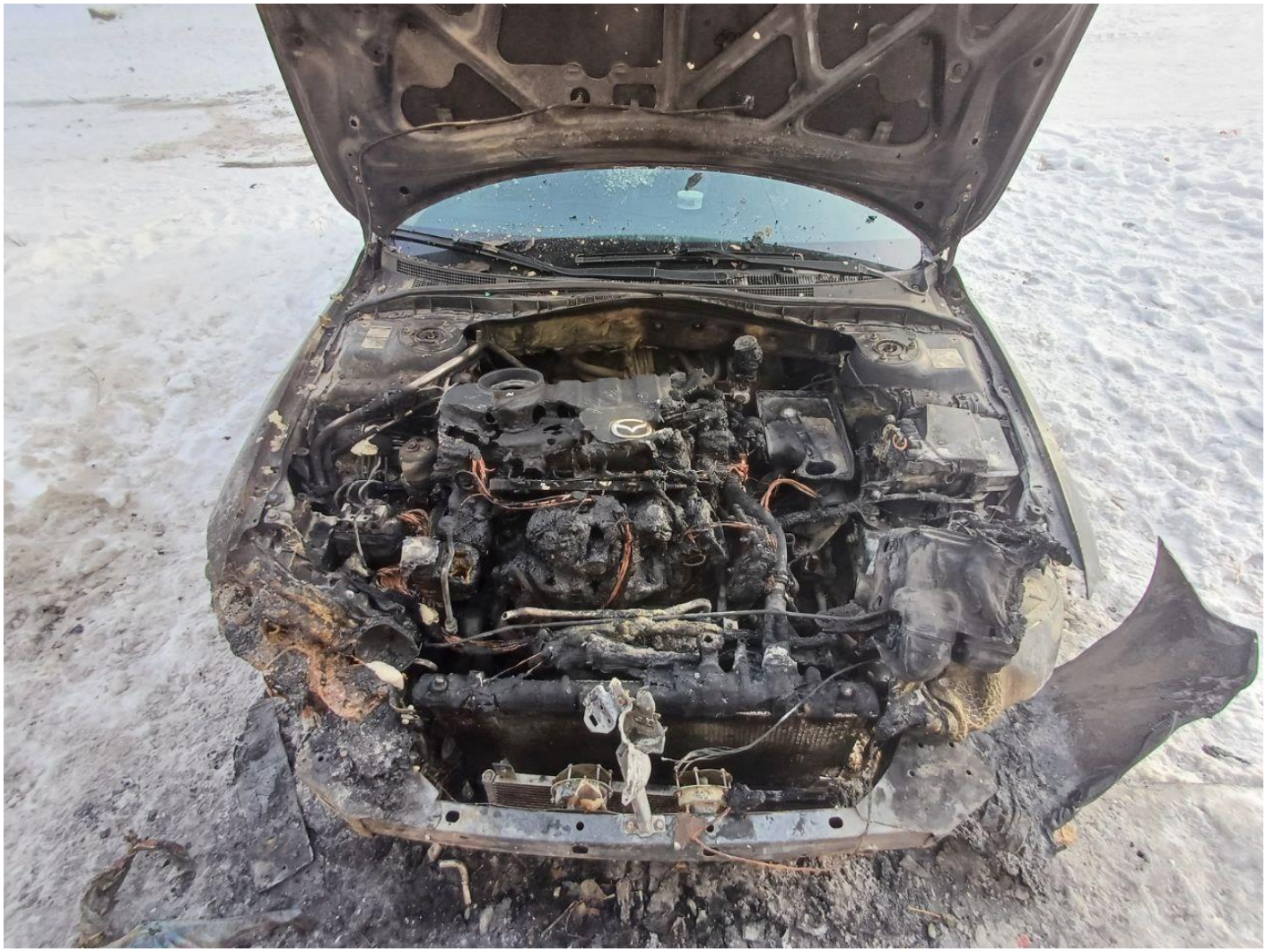
60.0
12V 60Ah
TUBOR